



# **SINUS CENTER SAS**

**NIT 900070354-6**

## **OTORRINOLARINGOLOGIA**

**Y**

## **FONOAUDIOLOGIA**

El aroma de una flor, el sabor de una manzana, escuchar una canción. Estas experiencias de la vida son simples cosas que damos por sentado, hasta que son interrumpidas.

**SINUS CENTER** quiere que se viva la vida al máximo y se ha comprometido para ayudar a sentir de nuevo.



KRA 50 No 82-168 Cons 303 Edificio Pedicentro

Tel (57-5) 378-5660 – (57) 318-4848798

[sinuscentersas@gmail.com](mailto:sinuscentersas@gmail.com)

Visita nuestra página web: [www.sinuscenter.co](http://www.sinuscenter.co)



*SINUS CENTER*  
**OTORRINOLARINGOLOGIA**  
NIT 900070354-6  
Kra 50 No 82 -168 Cons 303 edificio Pedicentro



**Sinus Center** es una entidad que fue fundada el 14 de julio del 2005, con 15 años de experiencia en la especialidad de otorrinolaringología, que nace como una alternativa diferente en el manejo de las enfermedades de oídos, nariz o garganta.

Reconocida por su calidad y eficiencia en un medio altamente competido y exigente.

Nuestra fortaleza consiste en tener tecnología de punta que nos permite prestar un excelente servicio para beneficio de nuestros pacientes.

contamos con profesionales altamente calificados y reconocidos en el medio.

**Sinus Center** se ha caracterizado por manejar segundos conceptos para la toma de decisiones en diferentes procedimientos en el área de otorrinolaringología y sus ramas, emitiendo su opinión según protocolos de manejo de forma imparcial.

Nos enorgullece que nuestros especialistas han tenido reconocimiento a nivel nacional en elaboración de guías de ORL que fueron implementadas en empresas como salud total, y también han sido reconocidos en comité de expertos para toma de decisiones lo cual permite marcar una diferencia.





*SINUS CENTER*  
OTORRINOLARINGOLOGIA  
NIT 900070354-6  
Kra 50 No 82 -168 Cons 303 edificio Pedicentro

## Política de Calidad

*Garantizamos un excelente servicio a nuestros pacientes, a través de la atención con personal capacitado y competente, con alto sentido humano; disponemos de condiciones óptimas de seguridad, equipos y tecnología de punta, lo cual nos permitirá lograr nuestros propósitos y mantener satisfechos a nuestros pacientes y a las empresas administradoras de recursos en salud de nuestro país.*

**Nuestro lema: “calidad y salud pensando en usted “**



## DONDE ESTAMOS UBICADOS



Kra 50 No 82-168 Cons 303 Edif Pedicentro



*SINUS CENTER*  
OTORRINOLARINGOLOGIA  
NIT 900070354-6

Kra 50 No 82 -168 Cons 303 edificio Pedicentro

## **SERVICIOS DIAGNOSTICOS ESPECIALIZADOS EN OTORRINOLARINGOLOGIA Y AUDIOLOGIA**



- *Videonasofibrolarigoscopia*
- *Video estroboscopia laríngea*
- *Aspiración de oído bajo microscopio*
- *Videodeglución*
- *Vhit (video impulso Cefálico)*
- *Pruebas clínicas de función vestibular*
- *Posturografía*
- *Tratamiento de rehabilitación vestibular*
- *Electrococleografía*
- *Potenciales auditivos evocados*
- *Potenciales Miogénicos cervicales y oculares*
- *Otoemisiones Acústicos*
- *Screnning auditivo neonatal*
- *Audiometría detallada de frecuencia específica, Tinnitograma, estimulación acústica con dispositivo*
- *Audífonos auditivos*
- *Implantes cocleares y osteointegrados*
- *Consulta con Otología y ORL*



*SINUS CENTER*  
OTORRINOLARINGOLOGÍA  
NIT 900070354-6  
Kra 50 No 82 -168 Cons 303 edificio Pedicentro



**\* Apoyo diagnóstico (otorrinolaringología y fonoaudiología):**

**\* Emitimos segundo concepto en todo lo que concierne al área de otorrinolaringología y fonoaudiología, ya sea para cirugías, estudios y procedimientos.**

**\* Reconocemos que cada ayuda por si sola no soluciona la discapacidad por ello ofrecemos acompañamiento permanente en cirugía de implantes-programación-adaptación-habilitación-rehabilitación y controles.**

**\* Realizamos Rehabilitación vestibular para patologías del vértigo, Terapias de Voz, lenguaje. Rehabilitación en trastornos de la deglución**



**Salud pensando en usted**



**SINUS CENTER**  
**OTORRINOLARINGOLOGIA**  
NIT 900070354-6  
Kra 50 No 82 -168 Cons 303 edificio Pedicentro

## VIDEOESTROBOSCOPIA



***Estudio con mayor precisión para evaluar las cuerdas vocales, detectando patologías que con otros métodos no se alcanza a visualizar.***

***La estroboscopia laríngea es un estudio de la vibración de las cuerdas vocales. Esta prueba se lleva a cabo cuando hay dudas diagnósticas en lesiones de cuerdas vocales. Se caracteriza por permitir visualizar la superficie de la mucosa alrededor de las cuerdas vocales y diagnosticar pequeñas alteraciones en la vibración no perceptibles mediante otras técnicas.***



*SINUS CENTER*  
OTORRINOLARINGOLOGIA  
NIT 900070354-6  
Kra 50 No 82 -168 Cons 303 edificio Pedicentro



VIDEOENDOSCOPIA  
FUNCIONAL DE LA  
DEGLUCION

***Estudio que se realiza para evaluar cualquier trastorno en problemas para tragar o deglutir los alimentos, se evalúa la fase oral y faríngea de la deglución.***

***Realizamos terapias de rehabilitación para trastornos deglutorios.***





*SINUS CENTER*  
OTORRINOLARINGOLOGIA  
NIT 900070354-6  
Kra 50 No 82 -168 Cons 303 edificio Pedicentro

## ASPIRACION DE OIDO BAJO MICROSCOPIO



***Ideal para diagnóstico y tratamiento en trastornos del oído externo y medio. Se utiliza en oídos supurantes, cerumen impactado, micosis en oído y muchas mas patologías de oído .***



*SINUS CENTER*  
OTORRINOLARINGOLOGIA  
NIT 900070354-6  
Kra 50 No 82 -168 Cons 303 edificio Pedicentro

## POSTUROGRAFIA



***Pioneros en Colombia con este estudio computarizado con tecnología de la NASA, que evalúa el centro de gravedad y de forma discriminada los sistemas propioceptivo, visual y vestibular en trastornos de equilibrio, pudiendo hacer diagnostico tanto para pacientes como para deportistas, además de diagnostico ayuda la rehabilitación según el caso***



*SINUS CENTER*  
OTORRINOLARINGOLOGIA  
NIT 900070354-6  
Kra 50 No 82 -168 Cons 303 edificio Pedicentro

## VIDEOHIT



*Primeros en la costa caribe en realizar VHIT  
Ultimo estudios para el vértigo que evalúa los 6  
canales semicirculares del sistema vestibular, y  
nos lleva a un diagnostico preciso, no se compara  
como las antiguas pruebas calóricas y de  
videonistagmografia.*



*SINUS CENTER*  
OTORRINOLARINGOLOGIA  
NIT 900070354-6  
Kra 50 No 82 -168 Cons 303 edificio Pedicentro

## VIDEONASOLARINGOSCOPIA



*Se utiliza para evaluar cualquier patología desde la rinofaringe hasta cuerdas vocales y tráquea. Como disfonías, ronquidos, tumores y otras más patologías.*



**SINUS CENTER**  
**OTORRINOLARINGOLOGIA**  
NIT 900070354-6  
Kra 50 No 82 -168 Cons 303 edificio Pedicentro



## TRATAMIENTOS TINNITUS

- 2 VECES AL DIA DURANTE 40 MINUTOS.
- MINIMO PERIODO CONDICIONADO: 2 SEMANAS.
- MINIMO PERIODO DE DESCANSO: 2 SEMANAS.
- DESPUES DE UN PERIODO CONDICIONADO.

TRATAMIENTO A TRAVES DE MICROAUDIOMETRIA Y  
TINNITUSLESS PARA ESTABLECER AVANZADA DECOLECCION

CONTACTA CON NOSOTROS

[WWW.SINUSCENTER.CO](http://WWW.SINUSCENTER.CO)



AUDIOMETRIA FK ESPECÍFICA –TINNITUGRAMA

ESTIMULACION ACUSTICA CON DISPOSITIVO

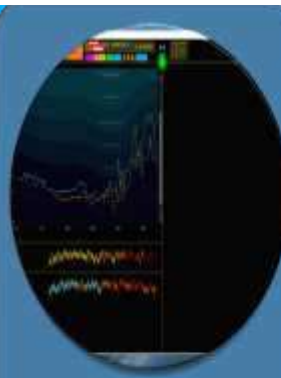

AMA PTA

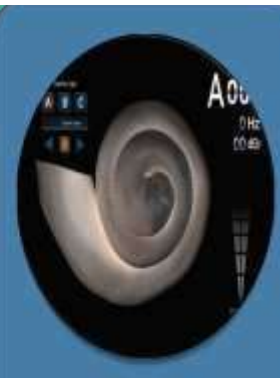

TINNITUSLESS



**La audiometría frec específica y tinnitograma se refiere a métodos diagnóstico en pacientes con zumbidos en oídos , donde localiza el tipo de zumbido y exactamente en que lugar de la cóclea se encuentra. El tratamiento de estimulación acústica con dispositivo utilizado para estos síntomas al igual para pérdidas auditivas leves a moderadas), después de muchos métodos de diagnóstico y tratamientos para esta patología.**



*SINUS CENTER*  
OTORRINOLARINGOLOGIA  
NIT 900070354-6  
Kra 50 No 82 -168 Cons 303 edificio Pedicentro

### IMPLANTES AUDITIVOS Y AUDIFONOS



***Implantes Cocleares para pacientes con pérdidas auditivas neurosensoriales profundas; implantes osteointegrados para pérdidas conductivas; oreja artificial para malformación del pabellón auricular; prótesis auditivas como audífonos para disminución en la audición y todos aquellos dispositivos que se requieren en trastornos en la audición.***



**SINUS CENTER**  
**OTORRINOLARINGOLOGIA**  
NIT 900070354-6  
Kra 50 No 82 -168 Cons 303 edificio Pedicentro

## ELECTROFISIOLOGIA

ELECTROCO  
CLEOGRAFIA

SCREENING  
AUDITIVO,  
OTOEMISIONES  
ACUSITICAS



POTENCIAL  
AUDITIVO  
EVOCADO

POTENCIAL  
MIOGENICOS  
EVOCADOS

**Métodos diagnósticos altamente especializados completos para detectar problemas auditivos únicos en la costa norte de Colombia, como pérdidas auditivas profundas, simuladores, pérdidas auditivas con trastornos mentales, y en todo caso que no se requiera la colaboración del paciente para determinar su pérdida.**

**Screening auditivo para determinar pérdidas auditivas desde el recién nacido.**

**Estudios para determinar alteraciones en la cóclea, diagnóstico de enfermedades como el Sd. de meniere y pruebas específicas para patologías del vértigo.**



*SINUS CENTER*  
OTORRINOLARINGOLOGIA  
NIT 900070354-6  
Kra 50 No 82 -168 Cons 303 edificio Pedicentro



Tamizaje auditivo  
neonatal

***La presidencia de la republica, firmo la ley 1980 del 2019, también conocida como la ley de tamizaje neonatal, una política publica obligatoria, que permite diagnosticar las alteraciones auditivas desde los primeros días de nacido. Dentro de la ley se destacan el tamizaje auditivo y visual que se determinara preventivamente y tratar oportunamente, lo que impactara preventivamente el desarrollo infantil y prevención de la discapacidad.***





*SINUS CENTER*  
OTORRINOLARINGOLOGIA  
NIT 900070354-6  
Kra 50 No 82 -168 Cons 303 edificio Pedicentro



**Las otoemisiones acústicas es un examen audiológico especializado que sirve para verificar el funcionamiento de la parte interna del oído. Las otoemisiones acústicas son de gran ayuda para detectar alteraciones en la audición en personas expuestas a ruido o sustancias tóxicas, sometidas a tratamiento para el cáncer y como parte de la evaluación a quienes presentan zumbidos persistentes en los oídos, niños con pérdidas auditivas profundas.**



**SINUS CENTER**  
**OTORRINOLARINGOLOGIA**  
NIT 900070354-6  
Kra 50 No 82 -168 Cons 303 edificio Pedicentro

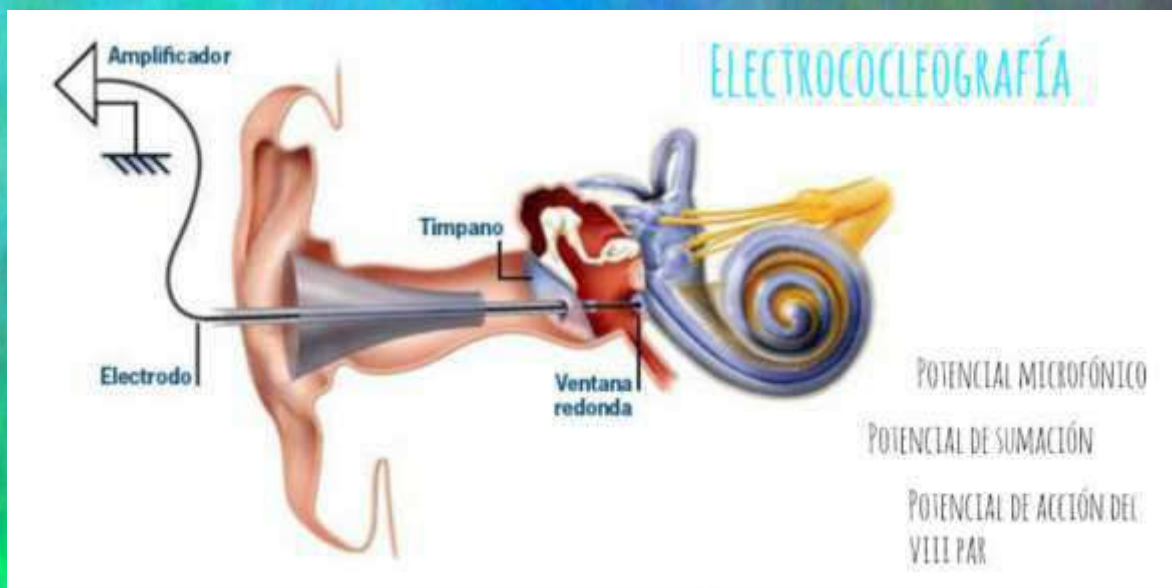

**La Electrocochleografía (ECOG) es un examen audiológico especializado. Mediante la Electrocochleografía (ECOG) se puede identificar la Enfermedad de Meniere, en donde hay una condición anormal en la presión de los líquidos ubicados en la parte más interna del oído, que produce alteraciones en la audición, zumbidos en los oídos y problemas de equilibrio o vértigo. Sirve para diagnosticar cualquier problema de la cóclea.**



*SINUS CENTER*  
OTORRINOLARINGOLOGIA  
NIT 900070354-6  
Kra 50 No 82 -168 Cons 303 edificio Pedicentro



***El potencial vestibular miogénico evocado (PVME) es un reflejo muscular-cervical. Se activa mediante estimulación acústica. Es el único estudio que valora el funcionamiento del sáculo y la rama inferior del nervio vestibular, de manera selectiva. Se emplea en el diagnóstico de: a) Patología del oído interno, vértigo y b) Enfermedades del sistema nervioso central (SNC).***



*SINUS CENTER*  
OTORRINOLARINGOLOGIA  
NIT 900070354-6  
Kra 50 No 82 -168 Cons 303 edificio Pedicentro



***Los Potenciales Evocados Auditivos son exámenes audiológicos especializados que permiten estudiar el nivel de audición de manera objetiva y precisa. Dependiendo del objetivo que tenga la valoración se pueden realizar diferentes tipos de potenciales Evocados auditivos. Como preparación para los Potenciales Evocados auditivos, la persona debe permanecer en vigilia durante las 12 horas previas a la prueba.***



**SINUS CENTER**  
**OTORRINOLARINGOLOGIA**  
**NIT 900070354-6**  
**Kra 50 No 82 -168 Cons 303 edificio Pedicentro**

## **ESTUDIOS AUDIOLOGICOS**

**AUDIOMETRIA-LOGOAUDIOMETRIA-IMPEDANCIOMETRIA**



***Estudios audiológico como la audiometría, impedanciometría y logaudiometría entre otros para determinar pérdidas auditivas y patologías de del oído medio y la trompa de Eustaquio. Usado en la practica medica y para ingresos a empresas como requisito para salud ocupacional.***



*SINUS CENTER*  
OTORRINOLARINGOLOGIA  
NIT 900070354-6

Kra 50 No 82 -168 Cons 303 edificio Pedicentro

Sinus Center es una institución dedicada a la prestación de servicios de salud en la especialidad de otorrinolaringología y fonoaudiología caracterizada por excelente calidad y oportunidad en su todas sus áreas.

Contamos con un equipo de profesionales y recurso humano capacitado y competente, con alto nivel científico y comprometidos con sus pacientes.

Tenemos una atención personalizada y humanizada de nuestro servicios que se encuentran aunados a la tecnología de punta.

Estamos comprometidos igualmente a la capacitación y mejoramiento continuo.





*SINUS CENTER*  
OTORRINOLARINGOLOGIA  
NIT 900070354-6

Kra 50 No 82 -168 Cons 303 edificio Pedicentro

***“calidad y salud pensando en usted “***



**Kra 50 No 82-168 Con 303**

**Teléfono: 3184848798-3785660**

**web : [www.sinuscenter.co](http://www.sinuscenter.co) [sinuscentersas@gmail.com](mailto:sinuscentersas@gmail.com)**